

1. Advent

Text: Reinhard Ellsel. Musik: Markus Nickel

Strophen



1. Mit - ten in der dunk - len Nacht, als die Hir - ten fro - ren
2. Mit - ten in der tiefs - ten Nacht kam er einst ge - rit - ten
3. Mit - ten in der To - des - nacht hat er ü - ber - wun - den



1. auf dem Feld von Beth - le - hem, ward er einst ge - bo - ren.
2. in die Stadt Je - ru - sa - lem, hat den Tod er - lit - ten.
3. drau - ßen vor Je - ru - sa - lem sei - nes To - des Wun - den.

Refrain



1.-5. Der schon einst Ge - kom - me - ne kommt ein - mal herr - lich wie - der.

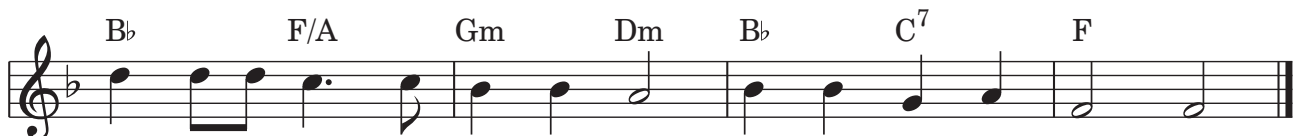

Ich sin - ge dem, der in mir wohnt, heu - te mei - ne Lie - der.

4. Mitten in der dunklen Nacht / sieht er meine Sorgen. / Bei dem Kind von Bethlehem / bin auch ich geboren.

5. Mitten in der letzten Nacht, / wenn die Welt muss sterben, / kommt das Kind von Bethlehem und macht mich zum Erben.

© Strube Verlag, München