Dass sich in Grenzen hält die Zahl der grauen Haare

Kanon zum Geburtstag ab 40
für 2 Stimmen

Text und Musik: Siegfried Macht

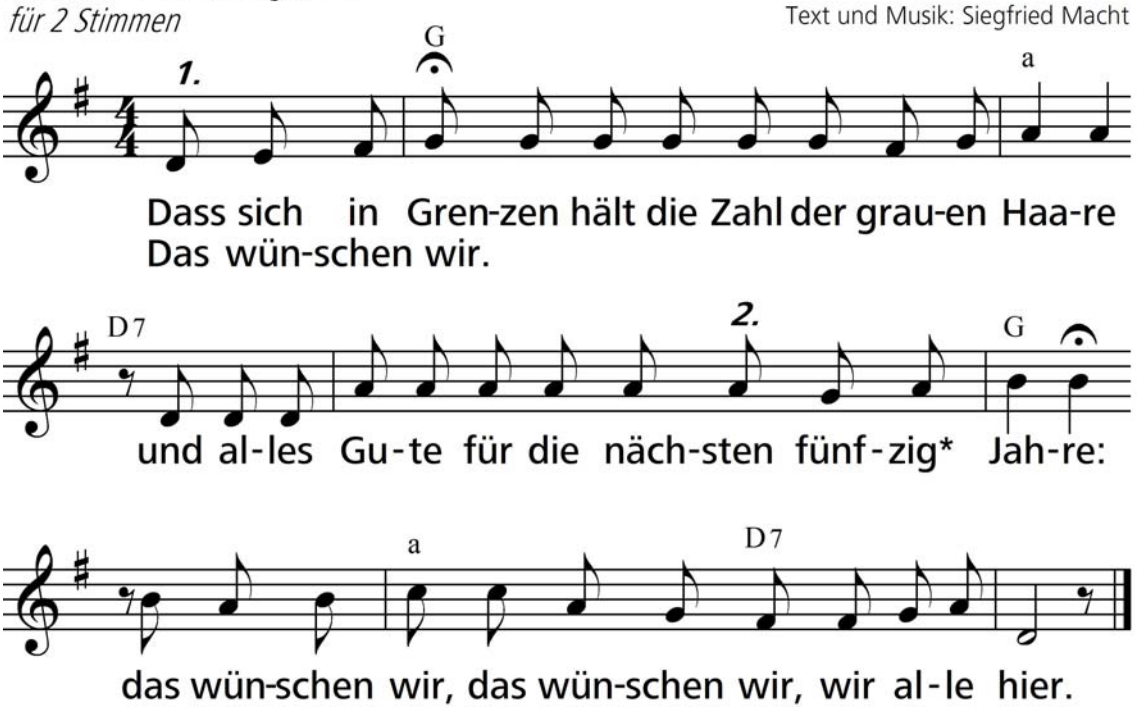

© Strube Verlag, München

* Jahreszahl auch je nach Alter des Geburtstagskindes variieren, aber die Zahl der zukünftigen Jahre natürlich lieber humorvoll überhöhen. Oder die eine oder andere Zeile im Vorbereitungskreis umdichten und gar keinen Jahresbezug nennen …

Vor-, Zwischen-, Nachspielmelodie
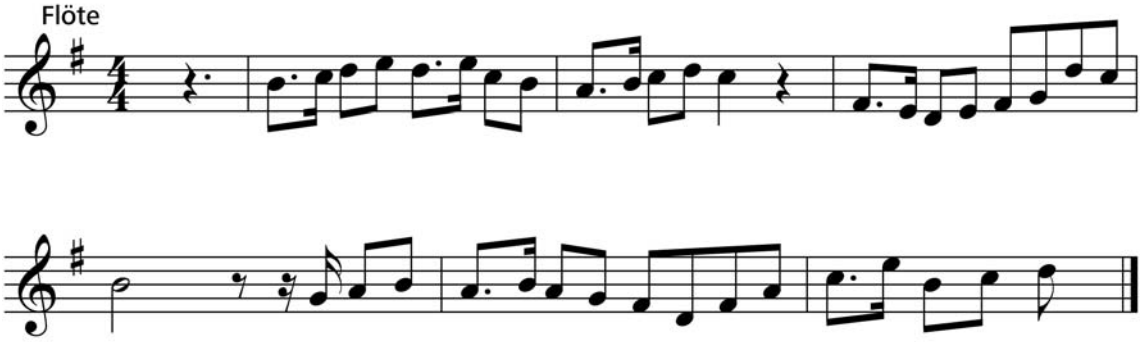
auch zur Kanonbegleitung