# Kreisläufe

Kantatensatz nach einem poetischen Kommentar zu BWV 39

Carola Moosbach

Matthias Drude (2013)

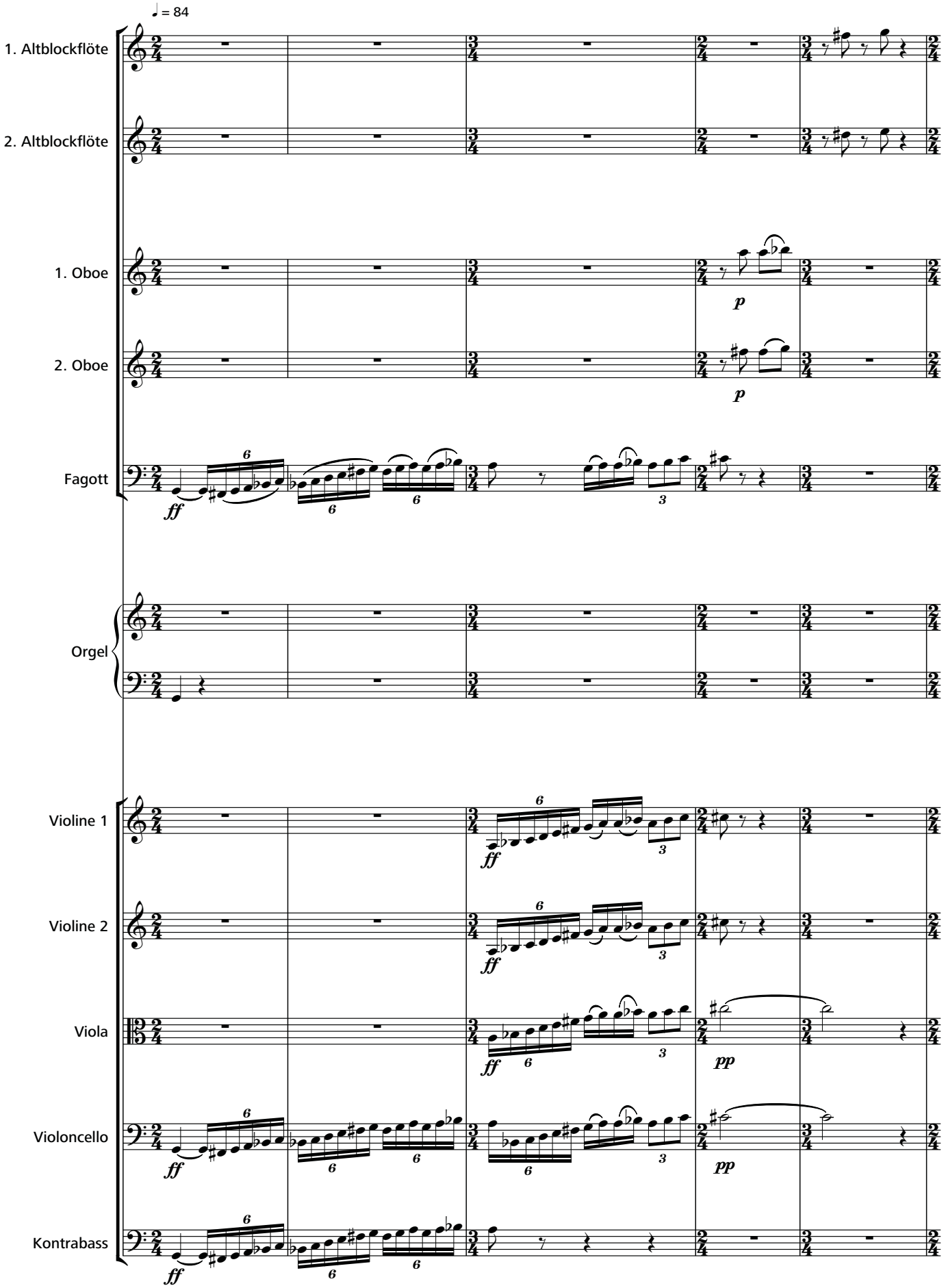


© Strube Verlag, München